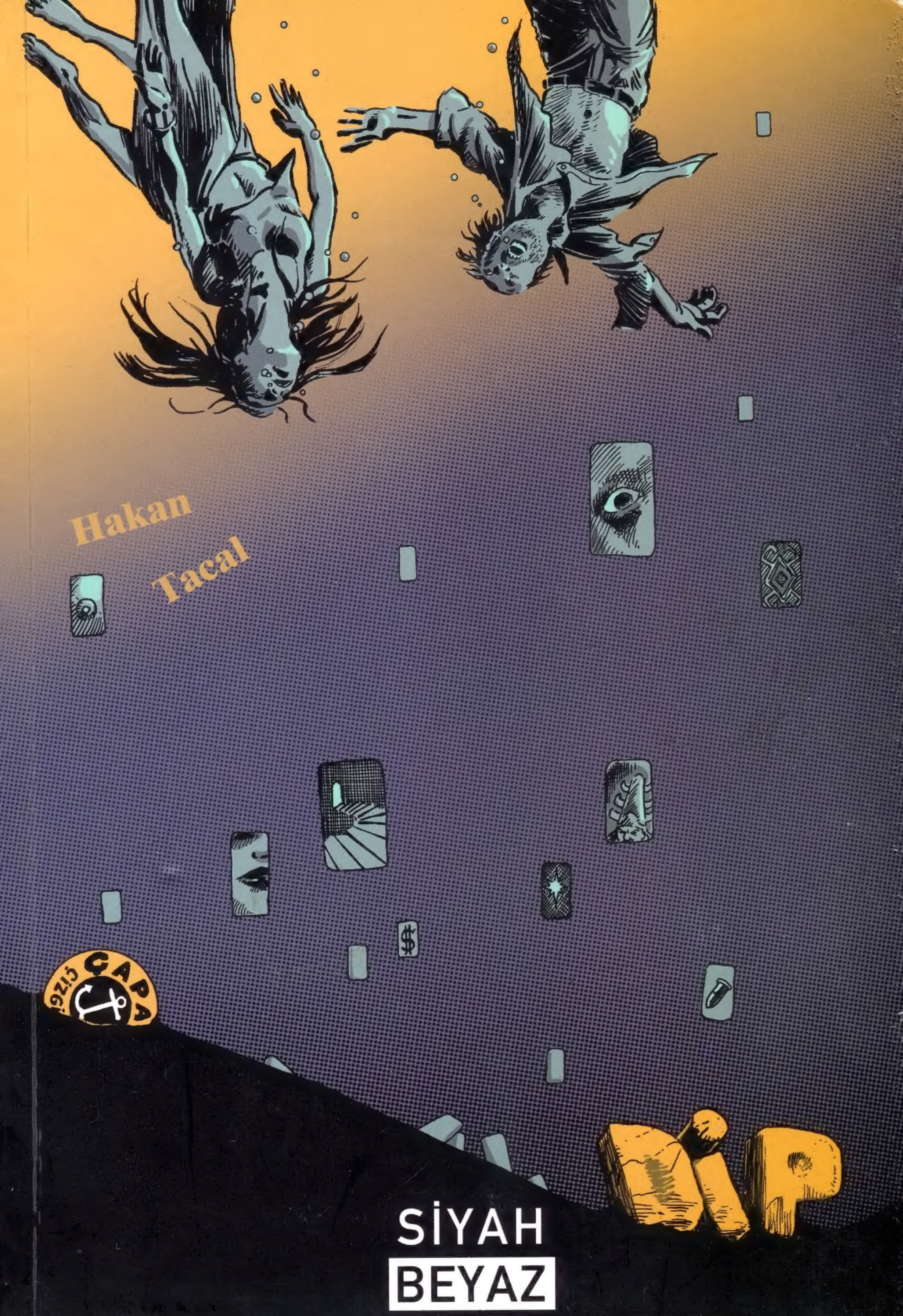
Hakan
Tacal
ÇAPA
çizgi
DİP
SİYAH
BEYAZ

SB KİTAP

DİP

Yazan ve Çizen: Hakan Tacal
www.hakantacal.com
e-posta: hakan@hakantacal.com

© Tüm fikir ve sanat hakları Hakan Tacal'a aittir.

ISBN: 978-605-4777-14-3

Genel Yayın Yönetmeni
Murat Kaplan

© Siyah Beyaz Kitap, 2013
© Hakan Tacal, 2013

© Bu kitabın tüm yayın hakları saklıdır. Tanıtım amacıyla kaynak göstermek şartıyla yapılacak kısa alıntılar dışında gerek metin, gerek görsel malzeme hiçbir yolla Hakan Tacal'dan yazılı izin alınmadan çoğaltılamaz, yayımlanamaz ve dağıtılamaz.

SİYAH BEYAZ KİTAP
Kayışdağı Mah. Baykal Sok. No: 50/3 Ataşehir / İstanbul
Tel: 0216 660 10 53

www.siyahbeyazyayinevi.com
siyahbeyazkitap@gmail.com / dergisiyahbeyaz@gmail.com
"Okuma alışkanlığınıza renk katmak için..."
www.kulturperest.com
www.kitappoint.com
İnternetteki kültür adresiniz...

DİP

Hakan Tacal

SB
KİTAP

Baharda her şey çok güzeldi. El ele tutuşup geziyorduk.

Ben sarıyı seviyordum, o kırmızıyı. Turuncuda anlaşmıştık.

Yazın evlendik.

Sonra kış geldi.

BİR GECE ÖNCE
ANKARANIN BAĞLARI DA BÜKLÜM BÜKLÜM YOLLARI
NE ZAMAN SARHOŞ OLDUN DA
KALDIRAMIYON KOLLARI
MARİA NEREDE?
KULİSTE ABİ! İNSAN İÇİNE ÇIKACAK HAL MI BIRAKTIN?
TAMAM KES!
HAVALARA BAK! SANKİ GÖZÜYLE KONSİMASYON YAPACAK

MAFYA ÇÖKECEK BOĞAZIMIZA KARI İÇERDE NAZ YAPACAK HE Mİ?
MARİAA!
KONSAAA...
N'APIYORSUN LA SEN?
EŞHEDÜ..

BU GECE
5 BİN EKSİK HA, CAVİT ?

AMA GEÇEN GÜN YANINDAKİ OROSPUYLA SOSYETİK MEKANLARDA GÖRMÜŞLER SENİ
ABİ KARIM O...
OROSPUYA PARAN VAR CAVİT
PARAN BANA MI YOK
ABİ
VAY BE! OROSPU KADAR OLAMADIK BE CAVİT
YAPMA ABİ...
BEYİMİZE BAK İSTEDİĞİ GİBİ AT KOŞTURSUN BEN EVDE ÇOCUĞUNA BAKIİM, YEMEĞİNİ, ÜTÜSÜNÜ YAPIİM... Bİ BEN EŞEĞİM YA! KARI DİİL HİZMETÇİ ALDI TABİİİ TABİİİ O ERKEK NE DE OLSA....
NEYİ YAPMİYİM CAVİT?

NE ERKEK AMA! PABUCUMUN ERKEĞİ! ELALEMİN KOCALARINA BAK... ABİNİN KARISINA BAK AYOL. KARI KAYA KADAR ELMASLARDAN KOLUNU KALDIRAMIYOR
...

ÖNCE ADAM
OL ADAM
ADAM!
SONRA BENDEN
KARILIK BEKLE

SADİ! ALOVV!!
GİDİYORUZ!

NEREYE ?
AKSARAY'DA ÖDEMESİNİ YAPMAYAN BİR MEKAN VAR
HEM SEN DE KAFANI DAĞITIRSIN, RUS KIZLAR ÇALIŞIYORMUŞ
YOK ABİ, KARIDAN KIZDAN GINA GELDİ. BENDEN IRAK OLSUNLAR.

N'OLDU LAN YİNE, ASUMAN MI ?
DELİRTECEK BENİ. NE ERKEKLİĞİM KALDI, NE BABALIĞIM.
KARIYA BEN MAFYAYIM ULAN DİYORUM, BAŞLARIM MAFYANA DİYOR.
HERKESİN İÇİNDE BOK ÇUKURUNA SOKUP ÇIKARIYOR
BU GİDİŞLE SIKACAM KAFASINA OLUP BİTECEK
PEH!.. AŞİRET KIZI ALIRSAN ZOR O İŞLER
SIÇIİM AŞİRETİNE!

HAYIR EV İŞİ FALAN DA YAPMIYOR. KADIN DA SOKMUYOR EVE...
TEMİZ DONUM KALMADI VALLA YA!
DONUNU DÜŞÜNEN KAHRAMAN OLAMAZ SADİ

SOLA DÖN
İŞTE!
DANDİK BİR YERMİŞ...
HARBİDEN NİYE BİZ GELDİK ABİ?
ÇOCUKLARI YOLLASAK HALLEDER-LERDİ
DÜN ŞERAFETTİN İLE KEÇO'YU YOLLADIM ZATEN
EE?

BİR DAHA GERİ DÖNMEDİLER!
KLİK!

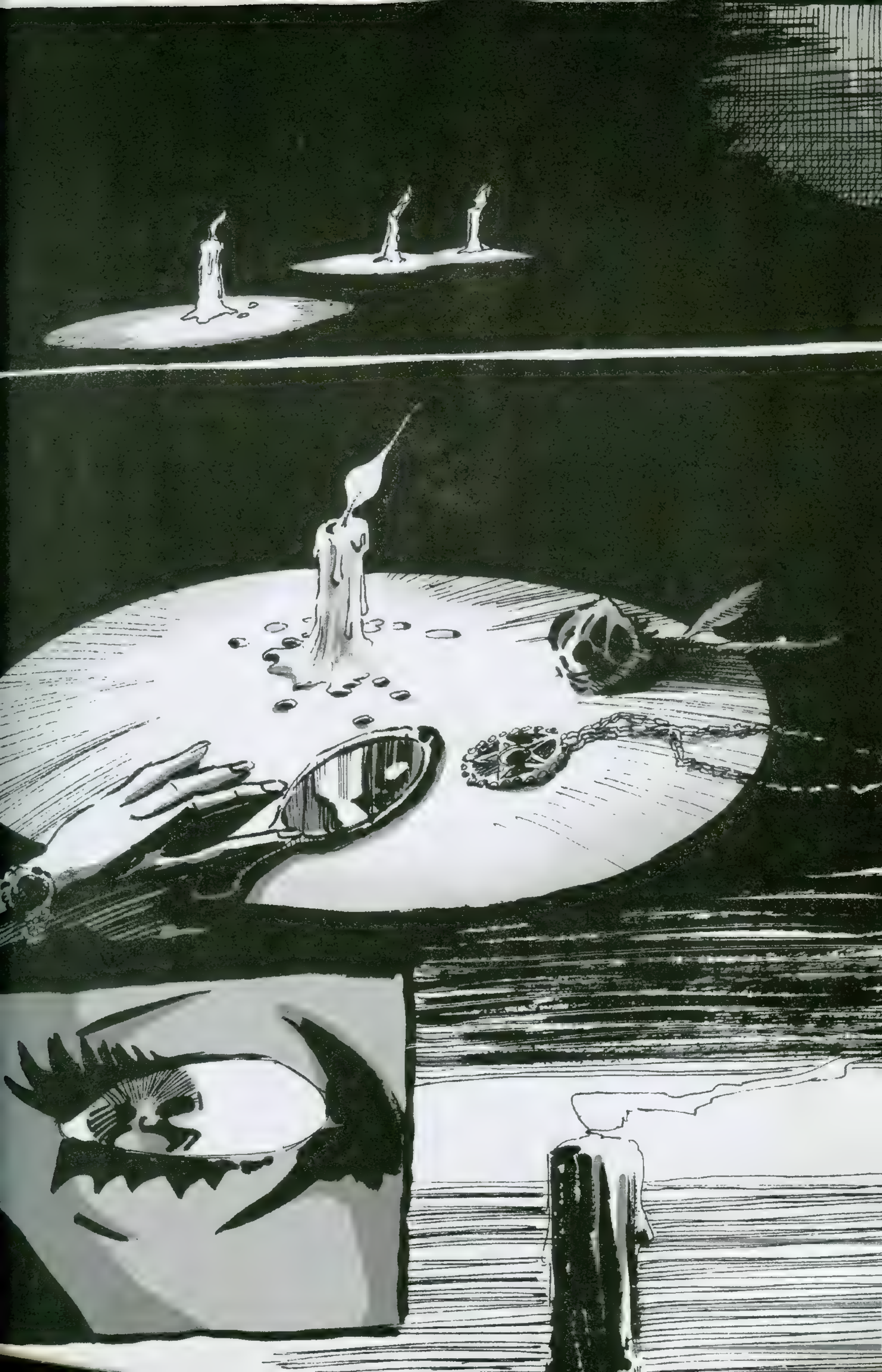

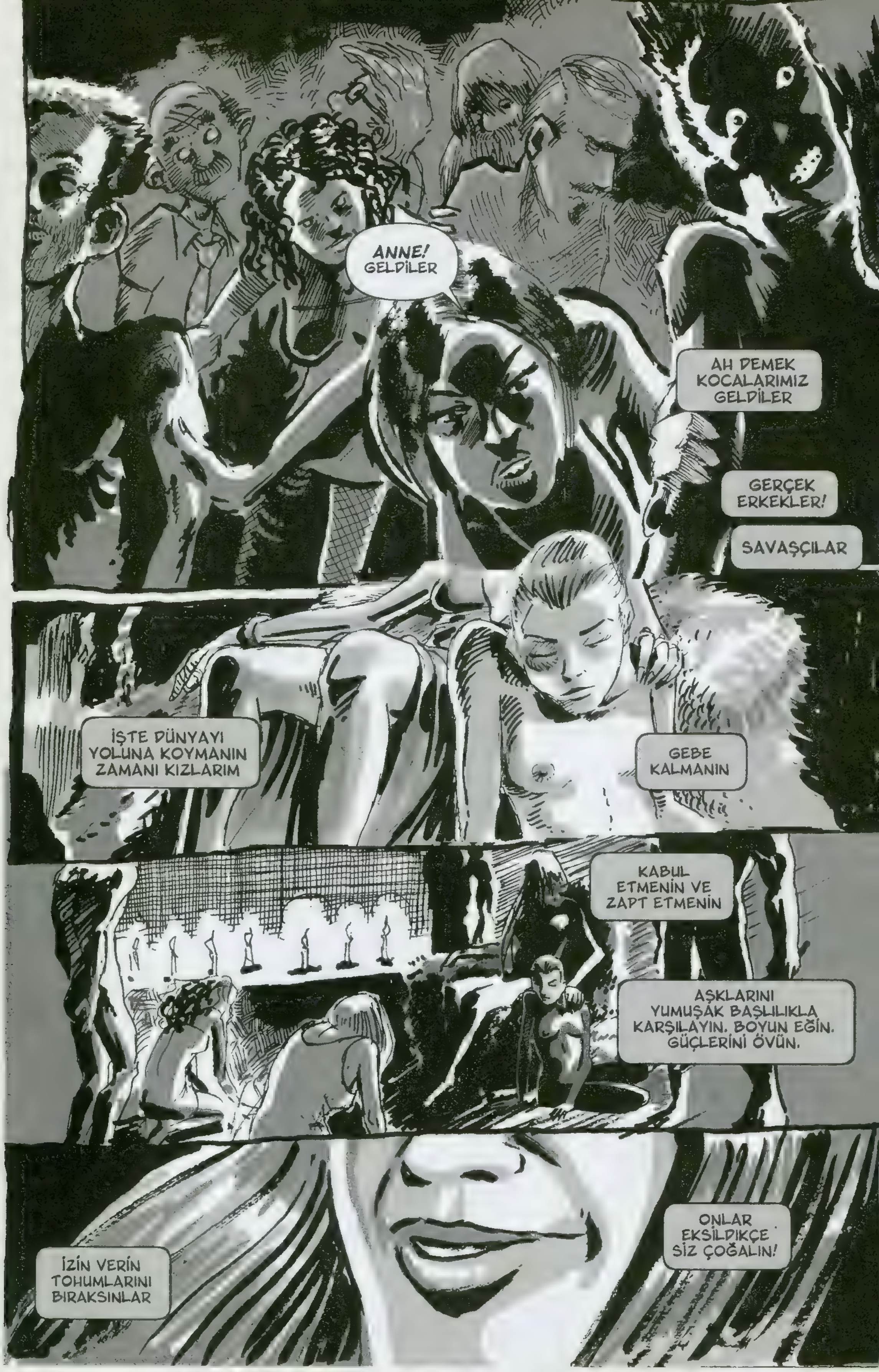
ANNE! GELDİLER
AH DEMEK KOCALARIMIZ GELDİLER
GERÇEK ERKEKLER!
SAVAŞÇILAR
İŞTE DÜNYAYI YOLUNA KOYMANIN ZAMANI KIZLARIM
GEBE KALMANIN
KABUL ETMENİN VE ZAPT ETMENİN
AŞKLARINI YUMUŞAK BAŞLILIKLA KARŞILAYIN. BOYUN EĞİN. GÜÇLERİNİ ÖVÜN.
İZİN VERİN TOHUMLARINI BIRAKSINLAR
ONLAR EKSİLDİKÇE SİZ ÇOĞALIN!

VE ORYANTAL ASLIŞAH
GARİP !
KAPIDA KİMSE YOK
KAPINDA İTİNİ SAĞLAM TUTMAZSAN YİĞENİM...
KURTLARIN SOFRANDA GEZİNME-SİNE SES EDEMEZSİN
İŞEMEYE GİTMİŞTİR MINA KOYİİM
ŞİMDİ TATAVAYI BIRAKIN DA SİKTİRİP BİTİRELİM ŞU İŞİ

KASET ve CD
MUZO
Sevdam
GAZiNO

OĞLUM BUNLARIN HEPSİ ERKEK !
ABİ ŞEY BARI OLMASIN BURASI...
BELKİ ŞERAFFETTİN VE KEÇO'YA DA BİŞEY ETTİLER DE GERİ GELMEYE YÜZLERİ TUTMADI
SAPIK SAPIK KONUŞMA LAN !
HIEEEYTT!!
BLAAM!!
BURANIN PATRONU NEREDE LAYNNN?
GELSİN O PEZEVENK
ABİ BUNLAR UÇUYOR
ABİ! ABİİ!!
GALİBA KARILARI BULDUM

HOŞGELDİNİZ

HE... Yİ..Yİ.. YİĞEN..
CEN..NETE GİDEN DE.. EEE
KRALLIĞINIZA HOŞGELDİNİZ!
ARTIK GÜVENDEYİZ
ARTIK HERŞEY ÇOK GÜZEL OLACAK

?
NASIL BIR YER LAN BURASI?
ÇEKİL ULAN!
PATRON NEREDE?
PATRON?
AMA BURANIN PATRONU SİZSİNİZ

DALGA MI GEÇİYON ULAN SIKARIM KAFANA
NASIL İSTERSENİZ
ABİ ŞERAFETTİN VE KEÇO'YU DA SORALIM
SIÇİİM..
HE!?
?

NELER DÖNÜYOR BURADA? DELİ Mİ BUNLAR..
OROSPULARI ÜZERİMİZE SALIP ÇOCUKLARIN KAFALARINI BULUTLANDIRDILAR
GİDELİM BURADAN
TEKRAR GELİP DAĞITACAM BURAYI
DAĞIT YİĞİDİM
MUALLA?
BURALAR FEDA OLSUN SANA
AMA ÖNCE...
TUT ŞUNU KIZIM

SANA YAPTIĞIM SARMADAN YİYECEKSİN
ESKİ GÜNLERİN ANISINA
YE HADİ!
HARUN! MAHMUT! ŞAŞI! GİDİYORUZ
İKİ KARI GÖRÜNCE DİZLERİ ÇÖZÜLDÜ PEZEVENGLERİN
ABİ HADİ!!
ABİ?

BURADA NELER OLUYOR BE ??

DAYI
YUMUŞACIK
MAHMUT
HARUN
ŞAŞI
ŞEHMUZ! ABİ DE GİTTİ LANNN

GÜNAH, BENDEN GİTTİ MINA KOYİİM
HHNNG
BİZİ Mİ ZİKECEKSİNİZ HA!
BİZİ Mİ?
ŞEYMUZ! BİZİMKİLERİ TOPLA HADİ, BEN DAYI'YI ALIRIM
BLAAM!! BAAM!!
GIIK
GEL
AHG!!

BLAAM!!
HER BOK
BENİ BULUYOR
ANASINI SATİİM
YETER ULAN!
BLAAM!!
KÜÇÜK KRAL
MÜCADELECİ BİRİ
ÇIKTI ÖYLE Mİ?
İRADESİ
GÜÇLÜ...
VE DEV
SAVAŞÇISI...
ONUN TÜRÜ
HEP İYİ SAVAŞÇI
OLDU ZATEN
HEM EN YAKIN
DOSTUMUZ, HEM EN
BÜYÜK RAKİBİMİZDİLER
AMA SON
OYUN OYNANMADI
DAHA!

SADI !

SADİ? SEN MİSİN?
AH SADİ !
SENSİN
ASUMAN ?
SADİİ
GEL YANIMA ISLANACAKSIN
BEN SENSİZ YAŞAYAMAM
YAŞAYAMAM
SADİİİİ

SENİ ÇOK ÖZLEDİM
SENSİZ OLAMIYORUM
HEP YANINDA OLMAK İSTİYORUM
YANINDA YAMACINDA
KULUN KÖLEN OLMAK
BABAMDAN GİZLİ ÇIKTIM
BÜTÜN GÜN KAPINDA GELMENİ BEKLEDİM
NEREDEYDİN AŞKIM ?
NEREDEYDİN!!?
HANGİ CEHENNEMDEYDİN

ASUMAN
ABI? TOPARLA KENDİNİ
O GÜNÜ HATIRLIYOR MUSUN? BANA İLK DOKUNUŞUNU?
HIII
ETTİĞİN YEMİNİ
SONSUZA DEK BİRBİRİMİZİN OLUŞUMUZU
HATIRLIYOR MUSUN YEMİNİNİ?

HATIRLI-
YORSUN
ASU
DERDİN
ASU...
KOKUN
TENİN
TADIN
SADiiiiiii
?
DOKUNMA BA
HAYVAN !!

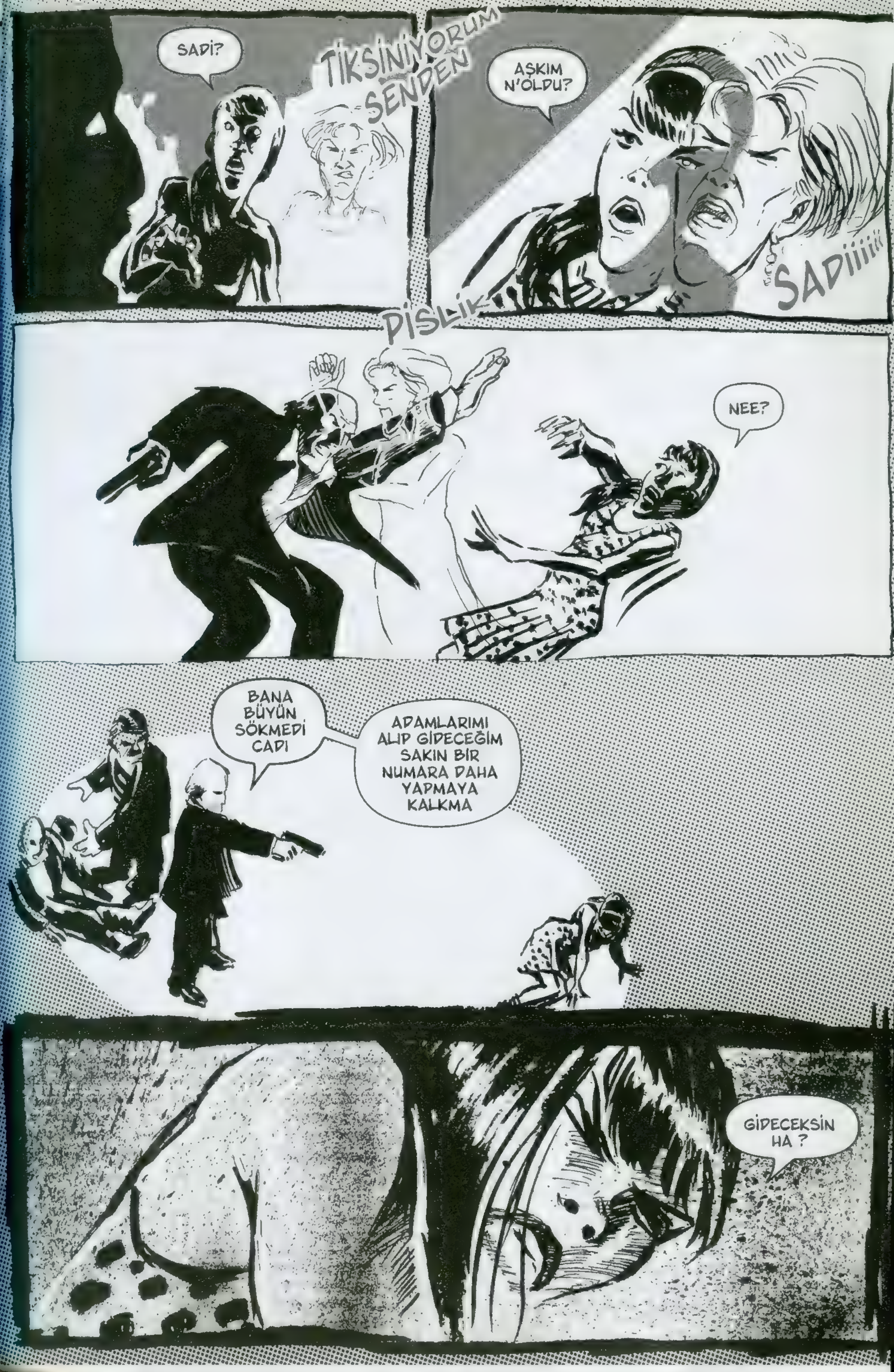
SADİ?
TİKSİNİYORUM SENDEN
AŞKIM N'OLDU?
SADİiiiii
PİSLİK
NEE?
BANA BÜYÜN SÖKMEDİ CADI
ADAMLARIMI ALIP GİDECEĞİM SAKIN BİR NUMARA DAHA YAPMAYA KALKMA
GİDECEKSİN HA ?

GERİ DÖNÜŞ YOK ARTIK
KURTULUŞ YOK!
ETRAFIMIZI SARIYORLAR ABİ
GÖRDÜM
ŞEHMUZ LAN, HADİ BEN KARIDAN SITKIM SIYRILDI DİYE ETKİLENMEDİM BU TANTANADAN
SEN NASIL ETKİLENMEDİN LAN?
BEN...
BEN KADINLARA İLGİ DUYMUYORUM ABİ
. . .

ŞEHMUZ AĞZINA SIÇIIM
ŞU AN BENİ EN ÇOK NEYİN RAHATSIZ ETTİĞİNİ BİLMİYORUM
ÇEVREMDEKİ BENİ ZOMBIYE ÇEVİRMEK İSTE-YEN CADILAR MI...
...YOKSA SANA ARKAMI YASLANMIŞ OLMAM MI?

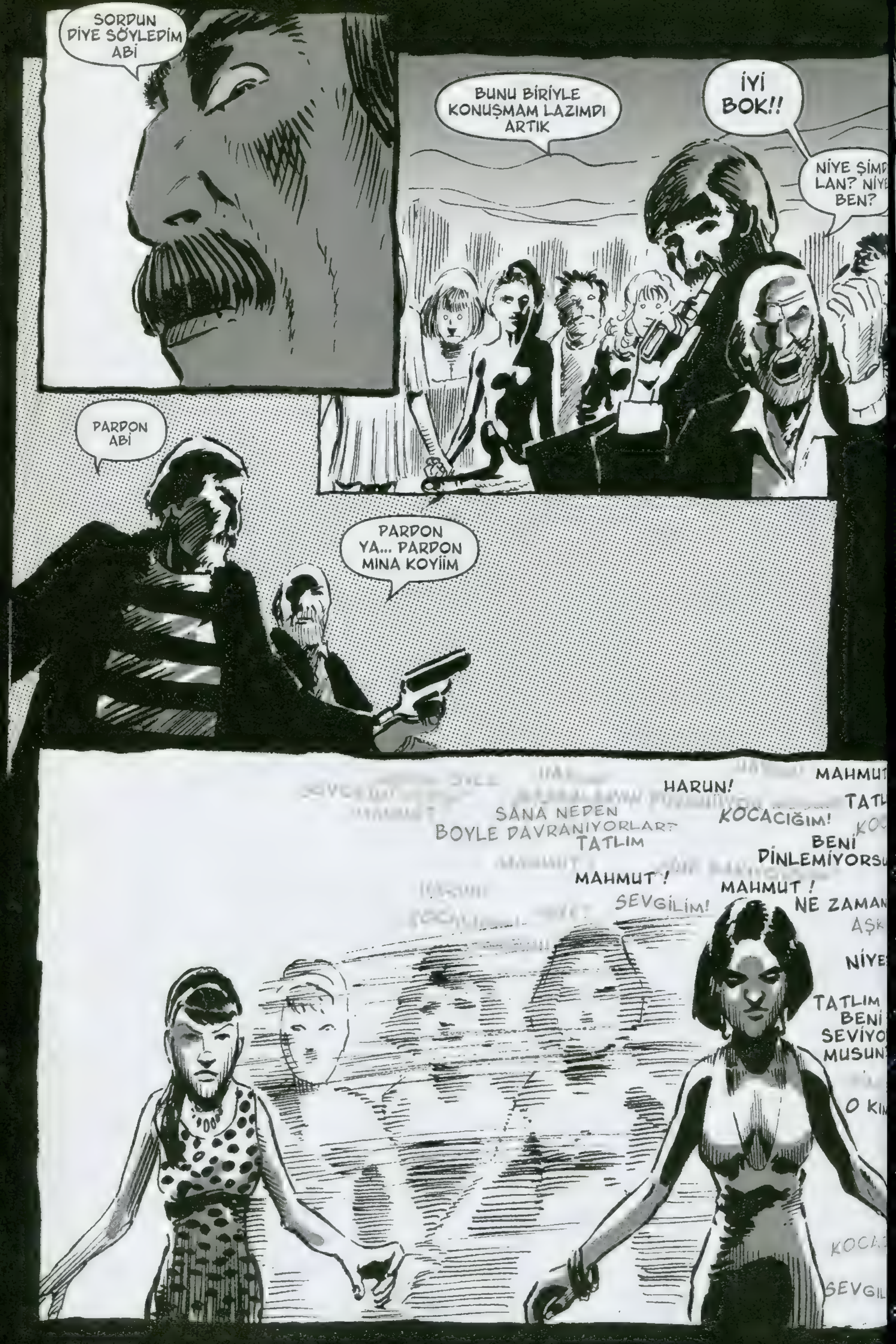
SORDUN DİYE SÖYLEDİM ABİ
BUNU BİRİYLE KONUŞMAM LAZIMDI ARTIK
İYİ BOK!!
NİYE ŞİMD LAN? NİYE BEN?
PARDON ABİ
PARDON YA... PARDON MINA KOYİİM
MAHMUT
HARUN!
TATL
SANA NEDEN BOYLE DAVRANIYORLAR?
KOCACIĞIM!
TATLIM
BENİ DİNLEMİYORSU
MAHMUT!
MAHMUT!
SEVGİLİM!
NE ZAMAN
AŞK
NİYE
TATLIM BENİ SEVİYO MUSUN
O KİM
KOCA
SEVGİL

KURT KOCADI DİYORLAR
YAPMA DEDİM DİNLEMEDİ
SANA SADECE AYAK İŞLERİNİ VERİRMİŞ
KUŞU KALMAZ DİYORLAR
BU ALEMİN KRALI KİMMİŞ ÖĞRET!
SANA BUNU YAPMALARINA İZİN VERME !
ONA HADDİNİ BİLDİR !
NAMUSUMU TEMİZLE!

İĞRENÇ ŞEYLER YAPTILAR
NAMUSUMU... NAMUSUNU AYAKLAR ALTINA ALDILAR
SANA BÖYLE DAVRANAMAZLAR!
KİM Kİ ONLAR
GÜNLERİNİ GÖSTER!
İÇİN İÇİN, NASIL DA SIRITIYORLAR
ŞEREFSİZLER!
SAYGISIZ KÖPEKLER
CIK CIK.... DEVE GİBİ HERİF İBNE ÇIKTI BE...

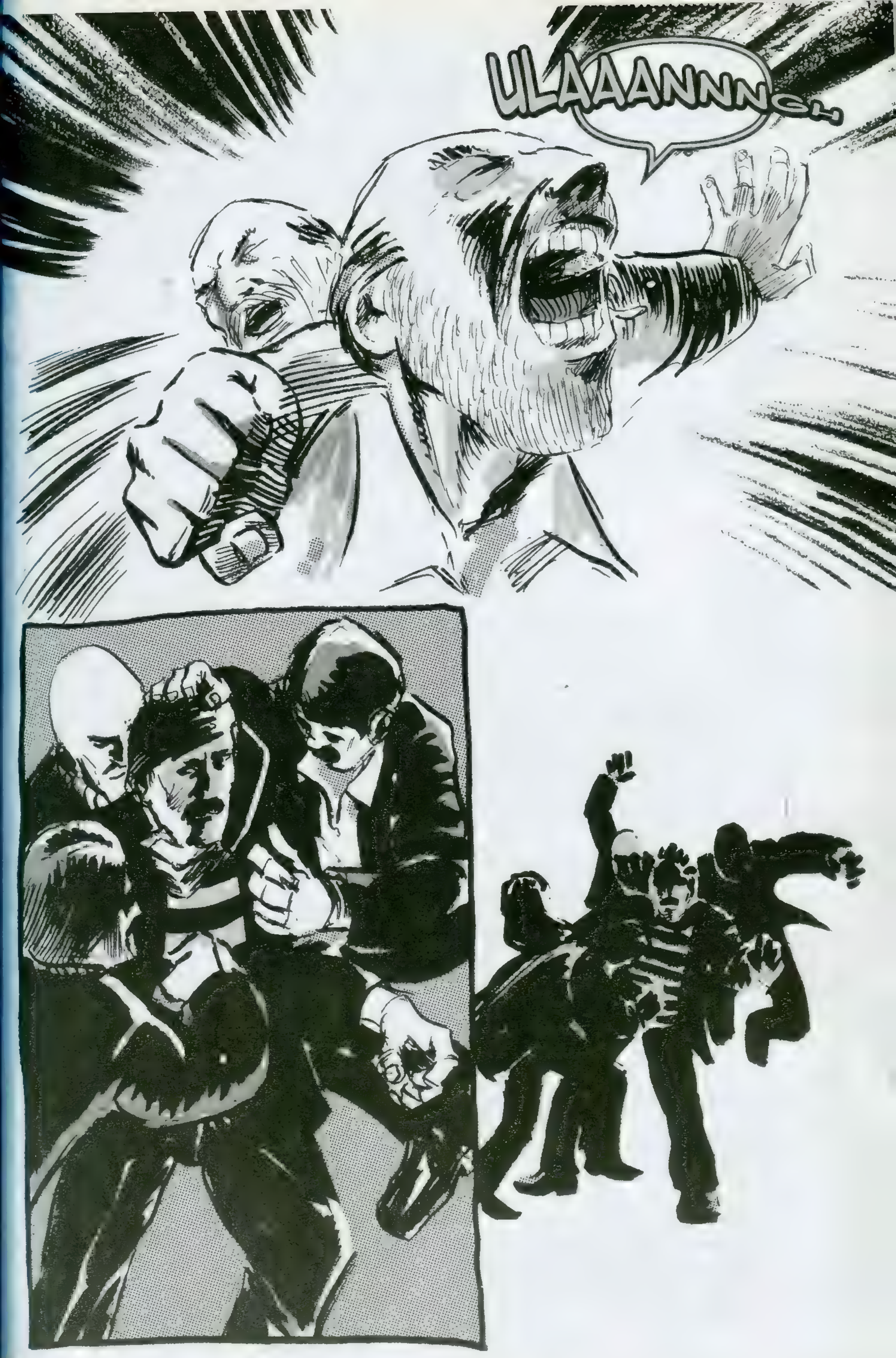
ULAAANNNGH

ANANI AVRADINI...
UOFFFF!!!
LAYYNN!

...
NE İSTİYORSUN BİZDEN ?
KULESİNDE YOL GÖZLEYEN PRENSES NE İSTER?
ZİNDANDAKİ KADIN?

PERSEPONE KIŞ BOYU NE İSTER?
ORFEUS YADA LUGH NE YAPACAKSA ONU İSTİYORUZ...
ÇIKAR BİZİ BURADAN

TAMAM MI ?
ŞİMDİ RAHATLADIN MI ?

SIÇİİM...
ŞEYTANSIN SEN!
ŞEYTAN? YOO
AMA ÇOK DA UZAKTA DEĞİLİZ
SÖYLESENE KÜÇÜK KRAL...
HİÇ DÜŞÜNDÜN MÜ...
BURAYA GELİRKEN İNDİĞİN MERDİVENLER BELKİ ÇOK DAHA DERİNE İNDİRDİ SENİ
HADES'E
CEHENNEME!
YERALTI DÜNYASINA!
ARTIK BU MERDİVENLERDEN ÇIKILAMAZ

SİKTİR GİT
HERKES BÜYÜLEMİŞ OLABİLİRSİN AMA BEN BU SAÇMALIKLARI DİNLEMEK ZORUNDA DEĞİLİM
DELİ SAÇMASI KONUŞMALARDAN BIKTIM

GERİ GELECEĞİM CADI KADIN. O ZAMAN ŞEYTANIN BABASINI GÖRECEKSİN
İÇİNE ETTİĞİMİN İŞİ..
"BURADAN ÇIKAR BİZİ, BURADAN ÇIKAR BİZİ..."
İŞTE MERDİVEN! ÇIK NEREYE CEHENNEM OLURSAN GİT. SANA ENGEL OLAN NE?

NEREYE ÇIKILMIYORMUŞ LAN?
NE KADAR HOCA, ŞEYH FİLAN VARSA TOPARLAYIP GELELİM GERİ DE BÜYÜMÜ BOZACAKLAR, ŞEYTAN MI KOVACAKLAR YAPSINLAR BİR ŞEYLER
ABİ GALİBA BİRAZ ÖNCE BURADAN GEÇTİK
NE DİYORSUN OĞLUM SEN?
POSTER ABİ..
AYNI POSTERİN ÖNÜNDEN GEÇİP DURUYORUZ ABİ
HALE AZ
ORYANTEL ABLA

HARBİ Mİ LAN?
SIÇIIM!
ABİ.. Bİ DE...
Bİ DE NE LAN?
GALİBA KÜÇÜLÜYOR BURASI
LANNN

!
NEFES...
KOŞ!
KOŞŞŞ!!

HUF HUFF
ÇIKAMIYORUZ BE! KAPANA KISILDIK
NASIL ÇIKACAĞIZ?
BEN DE SANA BUNU ANLATIYORUM
AMA DİNLEMİYORSUN
TAMAM DİNLİYORUM
AMA...
BEKLE Bİ DAKİKA

ÇEKİL
LAN!

clikk!
fffiiuu

ŞİMDİ ANLAT
!
İYİ DİNLE
ORFEUS'UN KARISI ÖLÜP YERALTINA HADESE GİTMİŞ. ORFEUS KARISINI KURTARMAK İÇİN PEŞİNDEN GİDİP ...
DUR BE DUR!
ORFOZ MORFOZ BİR ŞEYLER GEVELİYORSUN, TÜRKÇE KONUŞ BENİMLE

KARI... ÖLMÜŞ !
HERİF ÖLÜLER ÜLKESİNE GİTMİŞ. KARIMI VERİN DEMİŞ
TAMAM DEMİŞLER
AMA DIŞARI ÇIKANA KADAR KARININ YÜZÜNE BAKMAYACAKSIN
VAY! KÖPEK ÇEKECEKSİN DİYORLAR
KARISINI ÖYLE SEVİYOR Kİ BU EN ZOR ŞART
HAA
YANİ SİZİN BİZİ BURADAN ÇIKAMANIZ İÇİN BİR TESTİ AŞMANIZ GEREK
O ZAMAN ADAMLARIMI SERBEST BIRAKACAK MISIN?
ÇIKINCA HALLEDECEĞİZ

HAY ANASINI!
TAMAM DA BU BOKUN BAŞKA YOLU YOK MU?
DAAAN!!
VALLA...
BİR BAŞKA YOL VAR AMA..
BAK KÜÇÜK KRAL, BURADAKİ KIZLAR BENİ ADALET VE İNTİKAM İÇİN ÇAĞIRDILAR. AMA MERASİMİ YAPTIKLARI YER YERALTINDAYDI VE BENİ YERALTINA BAĞLAYAN.. BAZI BÜYÜLER ... VAR. YERALTI TANRISI, BENİ VE MAİYETİMİ ANCAK ADAKLA MEMNUN EDİLİRSE, YA DA ONU YENERSEK SERBEST BIRAKACAK.
SAVAŞÇILARINDAN BİR KAÇ TANESİ MEMNUN EDİCİ SUNULAR OLABİLİR
OLMAZ ÖYLE ŞEY. VURUŞACAKSAK VURUŞURUZ!
GÜZELL!
HADİ SİZİ HAZIRLAYALIM

DALGA GEÇİYORSUN DEĞİL Mİ?
YERALTININ EFENDİSİNİN KARŞISINA ÇIKACAKSINIZ
BU HAZIRLIKLAR GEREKLİ...
KILIÇ VE HANÇERE BÜTÜN SİHRİMİ İŞLEDİM. SADECE BUNLARLA ÖLDÜREBİLİRSİNİZ ONU
GÖĞSÜNÜZDEKİ TABELALAR İSE SİZİ KORUYACAK
KÜRKLE PERDE KORDONLARI NE PEKİ?
YOLUNUZ AÇIK OLSUN KUTSAL SAVAŞÇILAR!
KESİN DALGA GEÇİYOR

YAKIŞTI LA!
SAĞOL ABİ
SAMUR!
AYRINTIYA GİRME AĞZINI KIRDIĞIM
ABİ?
LAN!?

BU NE LAN??
NEREDEYİZ OĞLUM BİZ?
ABİ...
EN İYİSİ SÖZLERİ SÖYLE ABİ
HA! DOĞRU
HADİ BİSMİLLAH
EY YERALTININ EFENDİSİ!
tövbe tövbe
YÜCE TANRI ERLİK
DUY SESİMİ
TAK
TOK
YOL VER BANA
TAK
MEYDAN OKUYORUM SANA!
TAK
TOK
DAN DAN
DAN DAN

ANANI..!
FHOOLMM!!!
POMM!
PFTH!
MEYDAN OKUMAK..!

BANA MEYDAN OKUYORSUN HA!?
BU NE CÜRRET!
SİZİ ZAVALLI BÖCEKLER
SİZ KENDİNİZE SAVAŞÇI MI DİYORSUNUZ?
ERKEK BİLE DEĞİLSİNİZ!
OKUNMUŞ SİLAHLARIMIZ VAR LAN ARTİZ
ÇİZERİM !!

ULAAYYN!

?
HIAA!
ROARRGH!!

ŞEHMUZ!!
HIINGHH!!!
YETTİM ABİ !

YEAAA!!!
ROARGGH!!!
GÖRÜYOR MUSUN...
İŞTE SANA BÖYLE ..

..MEYDAN OKUYORUM!
ABİ İYİ MİSİN ?
HH HFF

TİTRİYOR LA BU
CAN VERİYORDUR ABİ
BOOOMMM
ŞİMDİ TÜY DİKTİ İŞTE!

ıggh!
İĞRENÇ!
SİKTİRİP GİDELİM BURADAN
HA HA HA HA HAH HAHAHAH
?
HAH HA HAH
HAHAHAHAHAHAH
HA HA HA HAH
HA
HA HA
HA HA HA

NERDEN ÇIKTIN LA SEN?
KİMSİN ?
HAHAHAHAHAHAHAHAHAHAHA
ERLİK!
EE ÖLDÜRDÜK İŞTE ONU
HAHAHAHAH
ÖLDÜRDÜN HA!
ULAN!
GÜLÜŞÜNÜ SİKİİM
KÜÜÜT!

BANA KAFA ATTIN HA!
HA HA HA
UZUN ZAMANDIR BÖYLE EĞLENMEMİŞTİM
ANAM ANAM
ŞİMDİ.. NEREDEN BAŞLASAK ..
MESELA BİRAZ DERİ YÜZELİM
HI-IAA

IGH... ULAN ŞEHMUZ...
KARININ SÖZÜYLE DÜŞTÜĞÜMÜZ HALLERE BAK
BİR DE KILIÇ BÜYÜLÜYDÜ GÜYA
BÜYÜLÜ KILIÇ MI?
BENİ ÖLDÜRECEK BÜYÜLÜ BİR KILIÇ MI VERİP YOLLADI SENİ?
IGHH
EVET, CADI KARI DIŞARI ÇIKABİLMEK İÇİN YA KURBAN VERMEMİZ YA DA MEYDAN OKUMAMIZ GEREKTİĞİNİ SÖYLEDİ

VE SEN KURBANIN KENDİN OLABİLECEĞİNİ DÜŞÜNMEDİN HA?
...
NE?
HIINGG!
OFF!
O KADININ SÖYLEDİĞİ BİR ŞEY DOĞRUYDU. YA BENİ MAĞLUP EDİP MECBUR BIRAKACAKSIN YA DA KURBAN VERİP MEMNUN EDECEKSİN!
ANCAK ZAVALLI ÖLÜMLÜ, BİR ŞEY VAR...

SEN BANA SUNDUĞU BİR KURBANSIN
BENİ KENDİ EVİMDE YENECEK BÜYÜSÜ OLSA KENDİ KULLANMAZ MIYDI?
MEMNUN EDİCİ SUNULARSINIZ DOĞRUSU
ÖLÜMLÜ IŞIĞINIZ SÖNENE KADAR OYALAYACAKSINIZ BENİ

DERİNİZİ SOYARAK
GÖZYUVARLARINIZI AKITARAK EĞLENECEĞİM
TIRNAKLARINI SÖKÜP
KAZIĞA OTURTACAĞIM
HA HA HA HAYY!
İYİ Kİ GELDİNİZ KÜÇÜK SAVAŞÇILAR HAHA AHA
BAK ABİCİM.. ŞEY...BAŞKA BİR YOLU VARDIR İLLA Kİ
O CADIYI YOLLAYALIM SANA
HAYIR, YOL AÇILANA KADAR KAPIDAN ÇIKMAZ
...
AMA

EY KOCAM ERLİK!
DUY SESİMİ

SUNUMUZU KABUL ET!
BENİM BÜYÜME KARŞI KOYABİLEN İKİ GÜÇLÜ SAVAŞÇI SUNDUM SANA
KENDİ AYAKLARIYLA GELDİLER SANA
KABUL ET!

KABUL VE AZAD ET BENİ!
AY IŞIĞINDA ÇİMENDE YÜRÜYEYİM
YERYÜZÜNDEKİ GÖLGEN OLUP, SANA YENİ CANLAR SUNAYIM !

EVET!
ERLİK'E ŞÜKÜRLER OLSUN!
GİDİYORUZ
BUNCA YILDAN SONRA

İŞTE GÖKYÜZÜ..
YILDIZLAR
VE ECEMİZ AY!

ASLIGÜL
VE ORYANTEL ASLIŞAH
HOTEL
DÜNYA BİZ GELDİK !!

KLIK!!
HOŞGELDİNİZ!
SEN?

BEN YA!
NİYE ŞAŞIRDIN?
KLIK!!

SİZ..
SİZ.. KURBAN EDİLDİNİZ
EVET... AMA YERALTI DÜNYASINDA HER ŞART ALTINDA PAZARLIK YAPILIR
KURBANIN BİLE PAZARLIKTA SÖZÜ VAR
BİZDEN DAHA ÇOK İSTEYECEĞİ BİR ŞEY TEKLİF ETTİM ONA
SENİN ÖZGÜRLÜĞÜ TATTIKTAN SONRA YENİLMİŞ RUHUNU!
NİYEYSE BU HOŞUNA GİTTİ
HAYIR!
HAYIR, ARTIK DIŞARIDAYIM GÜCÜN YETMEZ
EVET ETRAFINI SARAN KÖLELERİNİ GÖRÜYORUM. VE BÜYÜNÜ BİLİYORUM
ARTIK BENİM DE BÜYÜM VAR

ERLİK HANIN MÜHÜRÜ!
SENİN SAHTE BÜYÜLÜ KILICINDAN ÇOK DAHA GÜÇLÜ DEĞİL Mİ?
TABANCAMIN YAPAMADIĞINI YAPACAK KADAR
OLANLARI UNUTALIM. ARTIK İKİMİZ DE YERYÜZÜNDEYİZ. ERLİK BİZE DOKUNAMAZ!
BENİ DİNLE KÜÇÜK KRAL
SENİNLE BERBER HÜKMEDERİZ BU ALEME
BANA KATIL BU BİZİM ŞEHRİMİZ OLSUN
HIH! BANA YAPTIĞIN YAMUKTAN SONRA ORTAKLIK MI TEKLİF EDİYORSUN?
İŞTE BUNUN PAZARLIĞI OLMAZ!

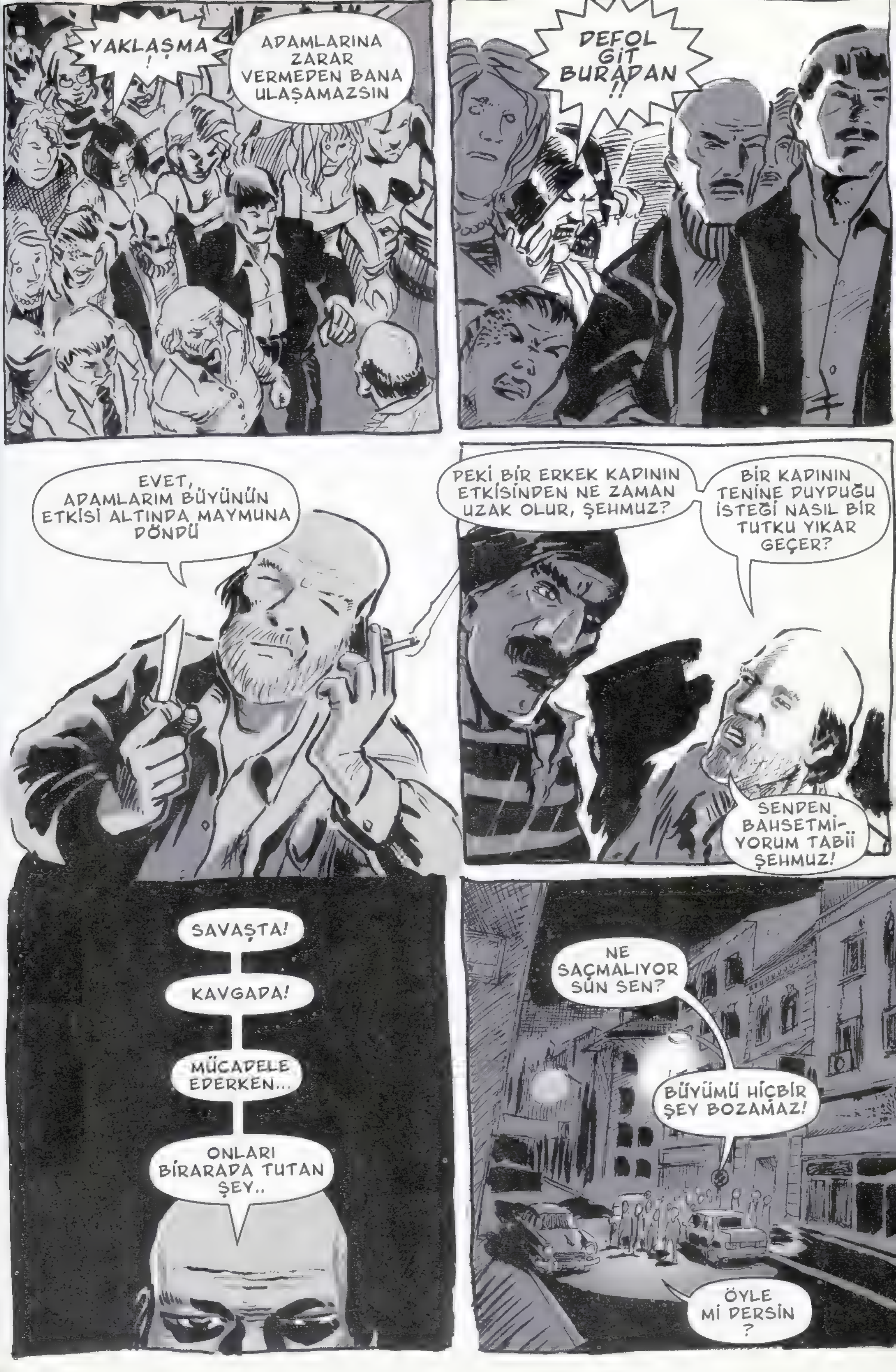
YAKLAŞMA !
ADAMLARINA ZARAR VERMEDEN BANA ULAŞAMAZSIN
DEFOL GİT BURADAN !!
EVET, ADAMLARIM BÜYÜNÜN ETKİSİ ALTINDA MAYMUNA DÖNDÜ
PEKİ BİR ERKEK KADININ ETKİSİNDEN NE ZAMAN UZAK OLUR, ŞEHMUZ?
BİR KADININ TENİNE DUYDUĞU İSTEĞİ NASIL BİR TUTKU YIKAR GEÇER?
SENDEN BAHSETMİ-YORUM TABİİ ŞEHMUZ!
SAVAŞTA!
KAVGADA!
MÜCADELE EDERKEN...
ONLARI BİRARADA TUTAN ŞEY..
NE SAÇMALIYOR SUN SEN?
BÜYÜMÜ HİÇBİR ŞEY BOZAMAZ!
ÖYLE Mİ DERSİN ?

ERLİK HANIN MÜHÜRÜ!
..SENİN SAHTE BÜYÜLÜ KILICINDAN ÇOK DAHA GÜÇLÜ DEĞİL Mİ?
TABANCAMIN YAPAMADIĞINI YAPACAK KADAR
BENİ DİNLE KÜÇÜK KRAL
OLANLARI UNUTALIM. ARTIK İKİMİZ DE YERYÜZÜNDEYİZ. ERLİK BİZE DOKUNAMAZ!
SENİNLE BERBER HÜKMEDERİZ BU ALEME
BANA KATIL BU BİZİM ŞEHRİMİZ OLSUN
HIH! BANA YAPTIĞIN YAMUKTAN SONRA ORTAKLIK MI TEKLİF EDİYORSUN?
İŞTE BUNUN PAZARLIĞI OLMAZ!

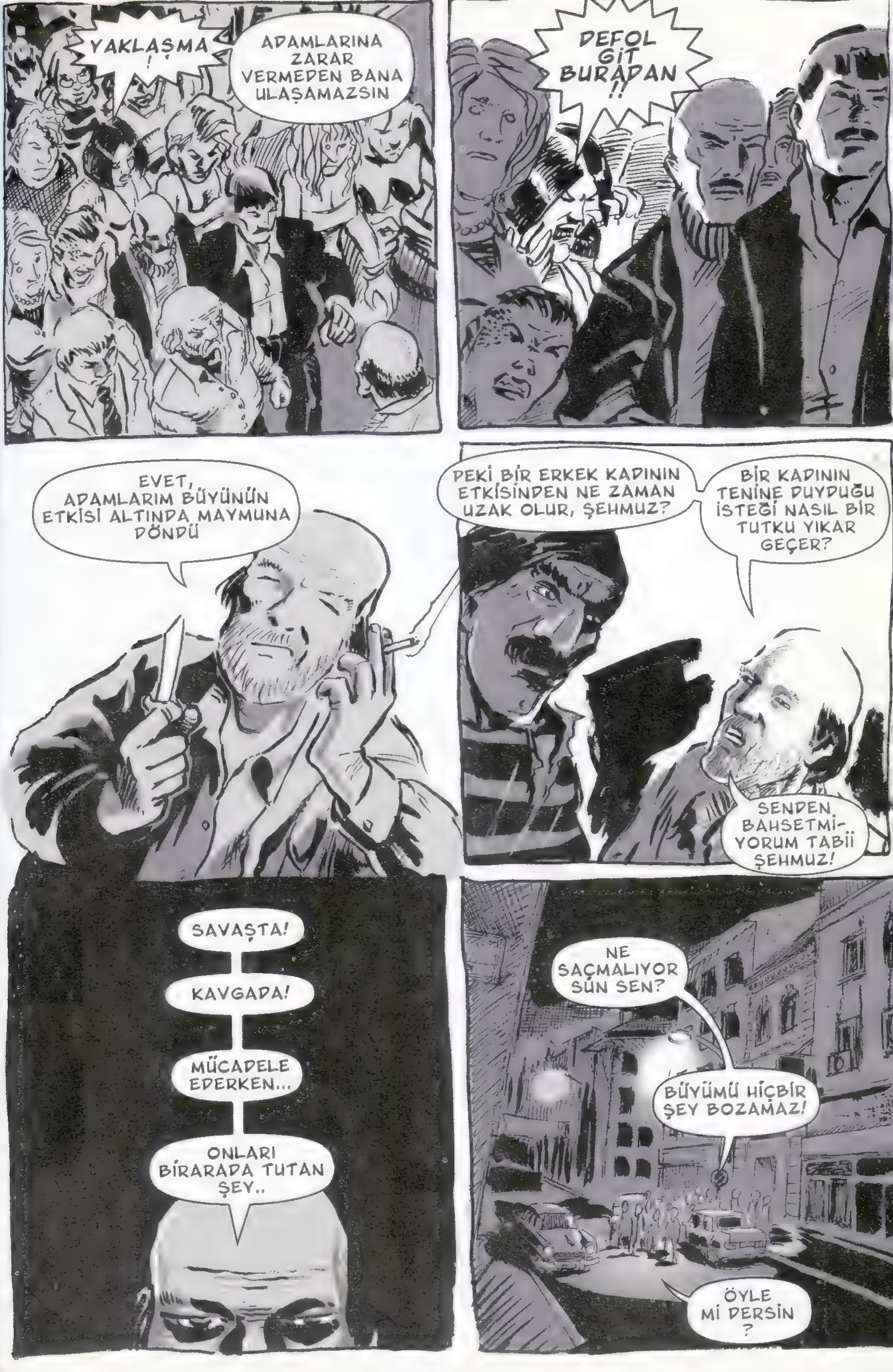
YAKLAŞMA!
ADAMLARINA ZARAR VERMEDEN BANA ULAŞAMAZSIN
DEFOL GİT BURADAN!!
EVET, ADAMLARIM BÜYÜNÜN ETKİSİ ALTINDA MAYMUNA DÖNDÜ
PEKİ BİR ERKEK KADININ ETKİSİNDEN NE ZAMAN UZAK OLUR, ŞEHMUZ?
BİR KADININ TENİNE DUYDUĞU İSTEĞİ NASIL BİR TUTKU YIKAR GEÇER?
SENDEN BAHSETMİ-YORUM TABİİ ŞEHMUZ!
SAVAŞTA!
KAVGADA!
MÜCADELE EDERKEN...
ONLARI BİRARADA TUTAN ŞEY..
NE SAÇMALIYOR SUN SEN?
BÜYÜMÜ HİÇBİR ŞEY BOZAMAZ!
ÖYLE Mİ DERSİN?

BİR DE BUNU DENE!
BU MU?
BÜYÜMÜ O BEZ PARÇALARIYLA MI BOZACAKSIN KÜÇÜK KRAL?
ÇARESİZLİK SENİ DELİRTTİ ANLAŞILAN

SARI LACİVERT
SİYAH BEYAZ
KARA KARTALL
1903
BU İŞ ÇOK UZADI
MAİYETİM BENİ SENDEN KORUYOR, KÜÇÜK KRAL...
SENİ BENDEN KORUYAN NE?

GEBERTİN ŞUNLARI !!
HADİ ŞEHMUZ
BAMM!
UGH!
BAŞLIYORUZ
TAK!
HINNG

KARA KARTAL LAN!
ŞLAKK!
KA
RA
BAM!
ŞAK-ŞUK!
KAR
TAL
UFF!
KLANG!
AHHHH
KTÜRT!!
HINNG
SSII
SHHY
YTT
YE... YETER
YETER ULAN!

EN BÜYÜK GALATASARAY ULAN!!
FENER!
AĞZINA!
N'OLUYOR !??
BİRBİRLERİNE SALDIRIYOR BUNLAR
DURUN!
DURUN DEDİM
EMREDİYORUM!

DİĞERLERİ DE BİRBİRİNE GİRDİ. DURMUYORLAR
KUDURMUŞ HAYVAN GİBİLER
BEŞİKTAŞ!
GEBERTİCEM SENİ, YAVŞAK!
AGH!
İBNE FENERLİ
UFF!
CİMBOM BOM!
EN BÜYÜK TRABZON
TOPSUNUZ HEPİNİZ
KARA KARTAL!
BEŞİKTAŞ!!
?
!
KARAKARALIM BENİM BİRİCİK SEVGİLİMMM
YOKTUR SENDEN BAŞKAAAAA

SIYAHHH! BEYAZZZ!
KIZLAR!
HAKİM OLUN ŞUNLARA
ŞAMPİYON!
SARI!! LACİVERT
ŞAMPİYON
KOCACIM!
ÇEKİL BE KADIN!
TATLIM!?
AŞKIM, N'OLUR
ŞAMPİYON!
YO, KONTROLDEN ÇIKTILAR
HAYIR! HAYIR!!
EVET EVET!

ARTIK SENİNLE ARAMDA KİMSE YOK CADI
?
ERLİK SANA İKİ SEÇENEK VERİYOR...
YA BURADA ÖLÜRSÜN...
YA DA KENDİ AYAKLARINLA ONA GERİ DÖNERSİN
SEÇ!

TUTKUYLA BEKLERKEN BEKLEDİĞİNİN DEĞİL TUTKUNUN ESİRİ OLUYORSUN
ÖYLE BEKLEMİŞİM Kİ NEYİ BEKLEDİĞİMİ UNUTMUŞUM
RÜZGAR DAĞITINCA SAÇLARIMI HATIRLADIM
VE SOĞUK ISIRIRKEN TENİMİ
EY TANRIÇAM AY! CEZAM BEKLEMEK SANIRDIM
KIRILAN UMUTMUŞ MEĞER
CEZAM DUVAR SANIRDIM
DÖRT DUVAR BİR ZİNDAN
RÜZGARMIŞ MEĞER

YALNIZLIK SANIRDIM...
YERYÜZÜNDEKİ MİLYARLARCA İNSANMIŞ MEĞER
GEZİNTİN GÜZEL GEÇTİ Mİ KADINIM?
BİLİYORUM, ÖZGÜRLÜK İSTİYORSUN
AMA SEN O ESKİ ÇOCUK DEĞİLSİN, YILLAR BİR SARMAŞIĞIN DALLARI GİBİ BAĞLADI SENİ TOPRAĞIMA
VE SEN DEĞİŞTİN

GERİSİN GERİ KOŞTUĞUN ÖZGÜRLÜK...
...ARTIK BIRAKTIĞIN YERDE DEĞİL!
HERKES KENDİNE GELİYOR ABİ
KIZ, NASIL GELDİK BURAYA?
OFF BAŞIM AĞRIYOR
NEREDEYİM BEN?

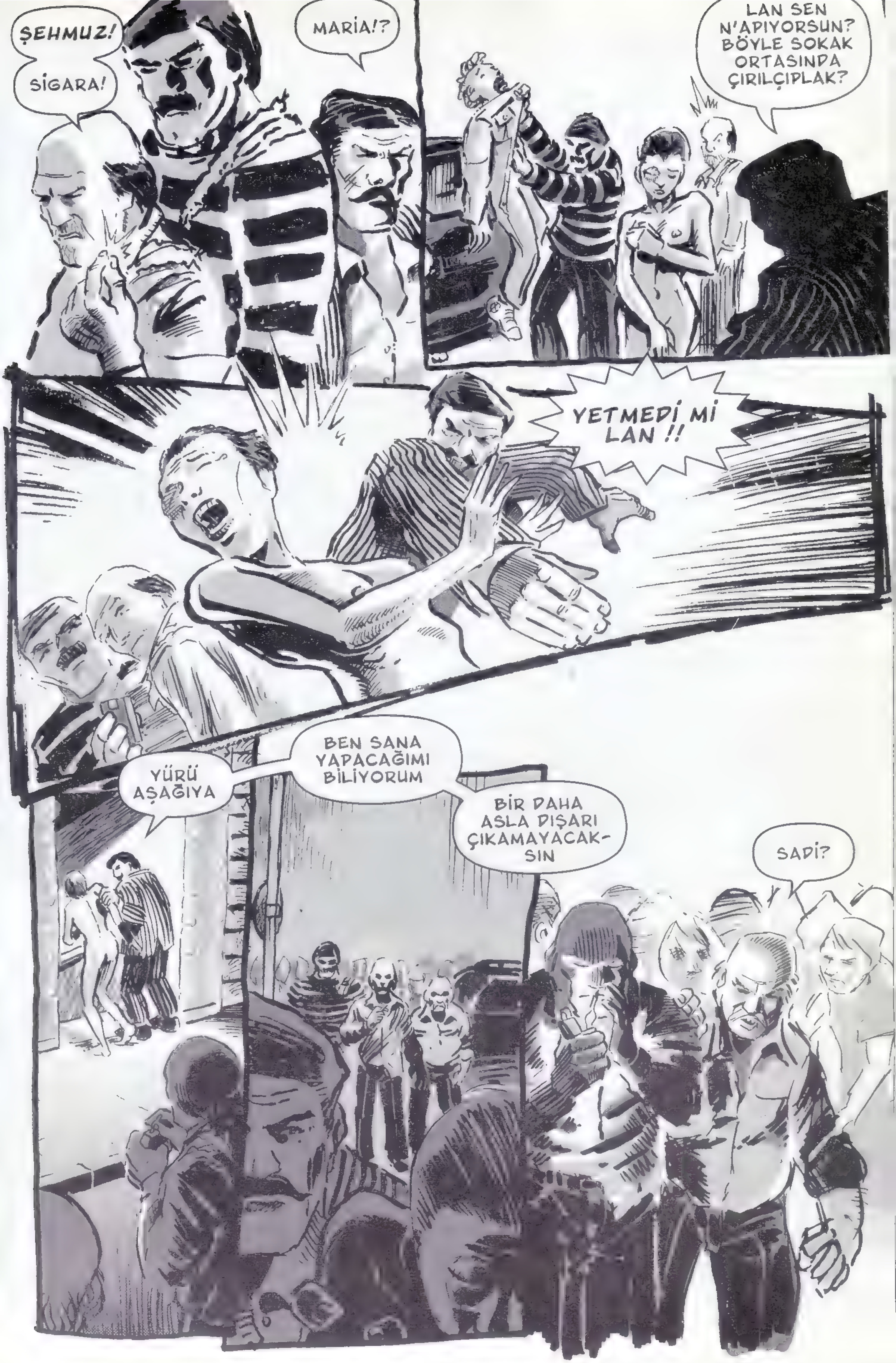
ŞEHMUZ!
SİGARA!
MARİA!?
LAN SEN N'APIYORSUN? BÖYLE SOKAK ORTASINDA ÇIRILÇIPLAK?
YETMEDİ Mİ LAN !!
YÜRÜ AŞAĞIYA
BEN SANA YAPACAĞIMI BİLİYORUM
BİR DAHA ASLA DIŞARI ÇIKAMAYACAK-SIN
SADİ?

HESABI GÖRDÜK MÜ?
GÖRDÜK ABİ, GÖRDÜK
EYİ EYİ...
ÇOK MU İÇTİK? KAFAM DAVUL GİBİ
HEP DEDİĞİM GİBİ AYARINI BİLMEZSEN AYAR OLURSUN YİĞEN
ŞEHMUZ!
ABİYİ VE ÇOCUKLARI TOPARLA
BEN EVE GİDİYORUM
TAMAM ABİ!
ABİ?
ŞU BENİM ŞEYDEN DİYORUM...
BENİ YOLLAYACAK MISIN ABİ?
ŞEHMUZ, BERABER CEHENNEME GİDİP GELDİK
SAĞKOLUMSUN ARTIK!
SAĞOL ABİ

VRROOOMM
HADİ ABİ, SENİ GÖTÜRELİM

HOŞGELDİN ABİ !
OO BEYİMİZ GELMİŞ

GÜNDOĞARKEN TEFRİŞ ETSİNLER
BURASI EV DEĞİL OTEL ÇÜNKÜ
HİZMETÇİN DE HER DAİM HAZIR
İSTEDİĞİN GİBİ GEÇ GEL, İSTERSEN HİÇ GELME
ÖMRÜMÜ YEDİN BOYU DEVRİLESİCE!
YILLARIMI HARCADIM SENİN İÇİN
EVDE BEKLEYEN VAR MI YOK MU UMRUNDA DEĞİL
BU BANA SAYGISIZLIK ANLIYOR MUSUN!
SENİN BANA SAYGIN YOK
BELKİ BENİM DE PROGRAMIM VARDI
"NEREDEYDİN, NİYE GEÇ KALDIN?" DEYİNCE DE HEP İŞİM VARDI DE...
HEP!

HEP GEÇ KAL. İSTERSEN HİÇ GELME!
SİZDE GEÇ KALMAK ADET ZATEN
ANNEN DE DÜĞÜNE GEÇ GELMİŞTİ
KARI ASSOLİST YA!
HAYIR, HİÇ GELMEYEYDİ
CİBİLLİYETSİZ MENDEBUR CADI
YOO... YAPTIKLARINI UNUTUR MUYUM SANIYORSUN
ASLA UNUTMAM
SON

çizim: Yıldıray Çınar

capacr.blogspot.com

gorajun.com

karabasan.info

facebook.com/groups/
capacizgiromangrubu/

Çapa Çizgiroman Grubu'ndan çıkan kitaplar

Gorajun, öyle bir gezegen ki üzerinde iki dünya taşıyor. Zehirli bulutun üzerinde bir cennet, altında ise bir cehennem! Şimdiye dek birbirinden habersiz yaşayıp gittiler. Gezegen dışından gelen bir saldırı bu bilinmezlik perdesini kaldırınca, acaba tek yumruk olarak istilacılarıyla savaşabilecekler mi?

Anadolu'da insanları parçalayan bir vaşak, uzay gemisinde vampirler, son büyük süper kahraman, kolları kesik bir Afrodit, çantasında hep çamaşır suyu taşıyan bir teyze ve İpek isimli bir ölüm makinesi . 400 sayfalık bir fanzin külliyatı

İstanbul'da "Fırtına Tanrısının Yeniden Doğuşu" kehanetinin peşinde çılgın bir arkeolog, beyni yıkanmış bir genç ve kadim iblislerin dökeceği kanla İstanbul arasında tek bir varlık... Uyanış Başlıyor !

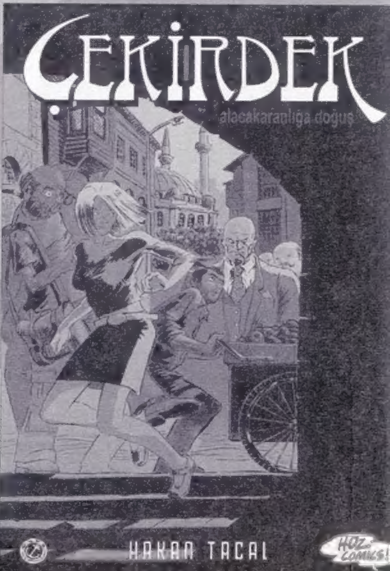

Çekirdek adıyla bilinen bir kadın geçmişinden kaçarken, hiç geçmişi olmayan adamla karşılaşır. İstanbul'da kadim bir kehanetin birleştirdiği bir fırtına tanrısı ve yitik bir ruh arasında fırtınalı bir aşk başlayacaktır.

Sert, acımasız

ve feci halde silahlı adamlar
sana kul köle olabilir,
korku soslu bir **saygı** *çemberinin*
merkezi olabilirsin.

Yeraltı dünyasının kralı!
Kan, testosteron ve raconun o karanlık diyarı.

Dışarıda alemin en tepesinde olsan da
kendi evinde en
diptesin.

Bu da yetmezmiş gibi
bugün öğreneceksin ki,

yeraltının başka dünyaları da var.

Daha ***tehlikeli...***

ve daha ***karanlık !***

0870384
AYR
0870384 AYR

Evinde sorunlar yaşayan bir mafya reisi, bir bara baskınına gittiğinde kendini bambaşka bir "**yeraltı dünyasında**" bulur.

Bu dünyadan kendini ve adamlarını kurtarabilmesi için cehenneme bir yolculuk yapması ve geri gelmesi gerekecektir.

DİP ! Hastalıklı sahiplenmelerin karanlığında dibe sürüklenen ruhlar üzerine kaba fırça darbeleriyle bir hikaye.

9 786054 777143